Harjoituskoe

Tehtävä 3
Laula
Kirjoita nuotttien alle solmisaationimet

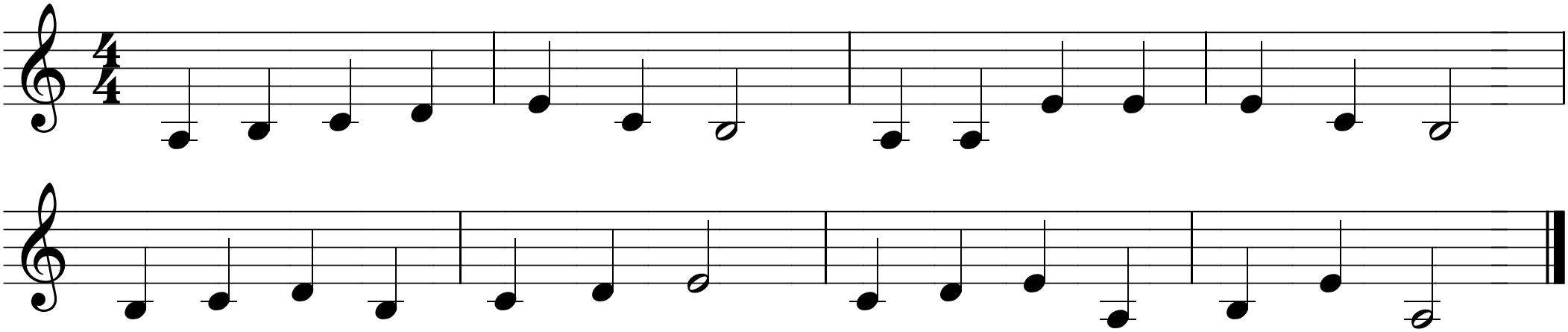

Tehtävä 4
Laula
Kirjoita nuottien alle solmisaationimet

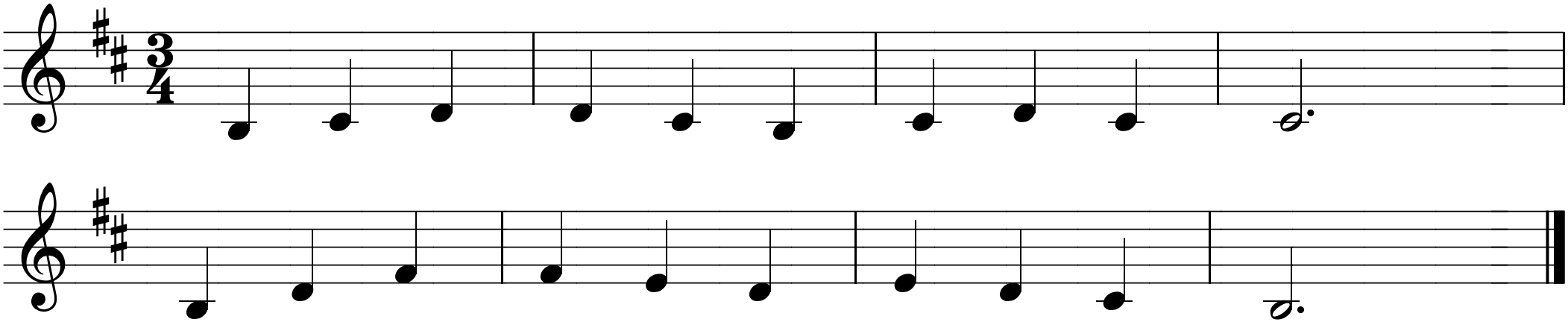

© 2007 Mika Perkiö