Harjoituskoe 1

(sivu 2/2)

Tehtävä 55 Kirjoita kuullun perusteella

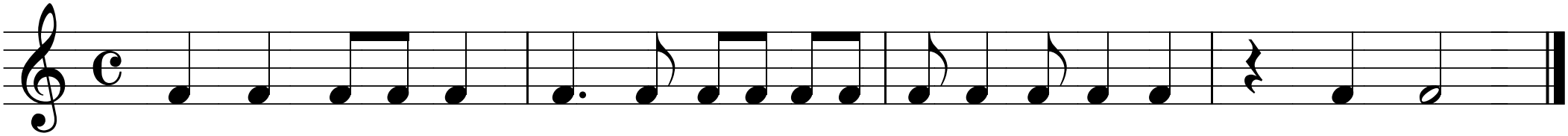

Tehtävä 56 Kirjoita kuullun perusteella

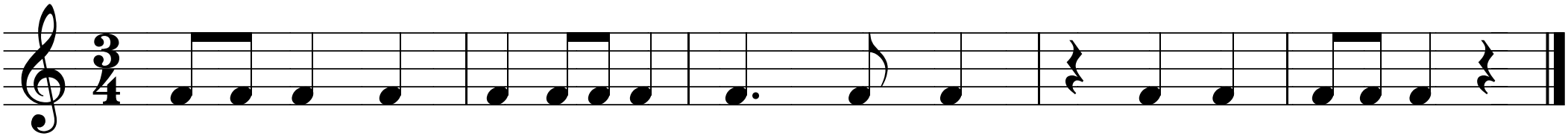

Tehtävä 57 Taputa

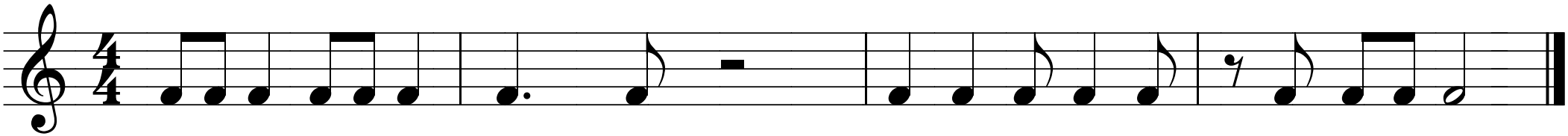

Tehtävä 58 Taputa

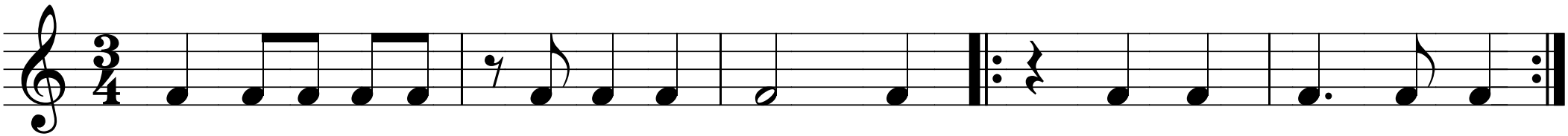

© 2006 Mika Perkiö